

GAMME :

03 | Œil Sec

RÉFÉRENCE :

77000

FABRIQUANT :

 Z OCULUS®



Keratograph® 5M

DESCRIPTION DU PRODUIT

TOPOGRAPHE

Le Keratograph 5M est un appareil destiné à l'adaptation des lentilles de contact, au diagnostic et aux traitements de la sécheresse oculaire.

Il dispose d'un kératomètre intégré et du déclenchement automatique des mesures par la technologie placido. Il offre la possibilité de classer les cornées irrégulières ainsi que les différents stades du kératocône.

JENVIS Pro Dry Eye Report permet d'identifier rapidement et de manière fiable la cause d'un syndrome de sécheresse oculaire.

DONNÉES TECHNIQUES

CARACTÉRISTIQUES

- Mesure précise de la forme de la cornée
- Analyses et graphiques complets
- Dépistage topographique du kératocône
- Affichages de l'évolution de la maladie
- Sélection de lentille de contact
- Simulation d'image à la fluorescéine
- Classification de l'épanthème conjonctival
- Précision : ± 0.1 D
- Reproductibilité : ± 0.1 D
- Nombre d'anneaux : 22
- Distance de travail : 78/100 mm
- Nombre de points de mesure : 22000



Données Techniques

Dimensions (L x P x H)	275 x 320 - 400 x 480 - 510 mm
Poids	Tête de mesure: 3.2 kg Avec base xy: 6.1 kg
Consommation électrique max	18 W
Tension	90 - 264 V AC
Fréquence	47 - 63 Hz
Résolution d'écran recommandée	1 920 x 1 200 px
Configuration recommandée	CPU Intel® Core™ i5-7600, disque dur 1 To, RAM 8 Go, Windows® 10Pro

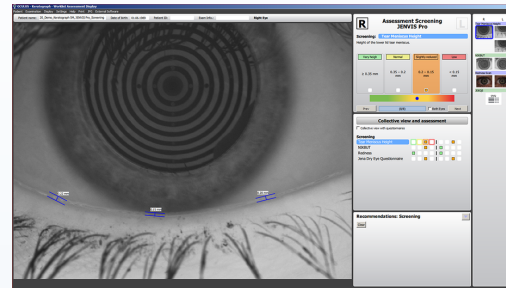

DÉPISTAGE POUR UN APERÇU RAPIDE

L'évaluation en routine du film lacrymal JENVIS Pro inclut la mesure de la hauteur du ménisque lacrymal, du temps de déchirure du film lacrymal et de la rougeur bulbaire, ainsi qu'un questionnaire court.

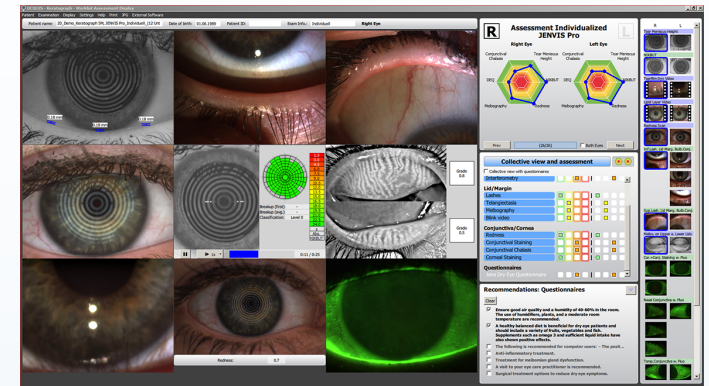

PERSONNALISÉ ET COMPLET

Plusieurs personnalisations sont possibles avec le JENVIS Pro.

Dispositifs médicaux de classe IIa CE conforme à la Directive sur les dispositifs médicaux 93/42/CEE du Conseil. Veuillez lire attentivement la notice avant toute utilisation. Mise à jour : Janvier 2024 CE 0123