

**GAMME :**

07 | Appareils de diagnostic

**RÉFÉRENCE :**

56980

**FABRIQUANT :**

 Z OCULUS®

## DESCRIPTION DU PRODUIT



**Centerfield® 2**

## PÉRIMÈTRE DE PROJECTION POUR TESTS DE CHAMP VISUEL JUSQU'À 70°

Sa conception fermée et la vue ombragée sur la coupole périmétrique permettent d'effectuer des examens du champ visuel dans des pièces normalement éclairées, ce qui facilite l'utilisation de cet appareil de faible encombrement utilisable dans tous les cabinets.

Commandé à partir d'un ordinateur externe, le Centerfield® 2 transportable offre des options de configuration polyvalentes.

## DONNÉES TECHNIQUES

### CARACTÉRISTIQUES

- Examens statiques automatisés ainsi que périmétrie cinétique automatisée
- Seuil de sensibilité
- Périmétrie complète
- Stratégie de seuil
- Stratégie supra-seuil orientées vers le seuil
- Dépistage du glaucome : Mesure, bilan et progression

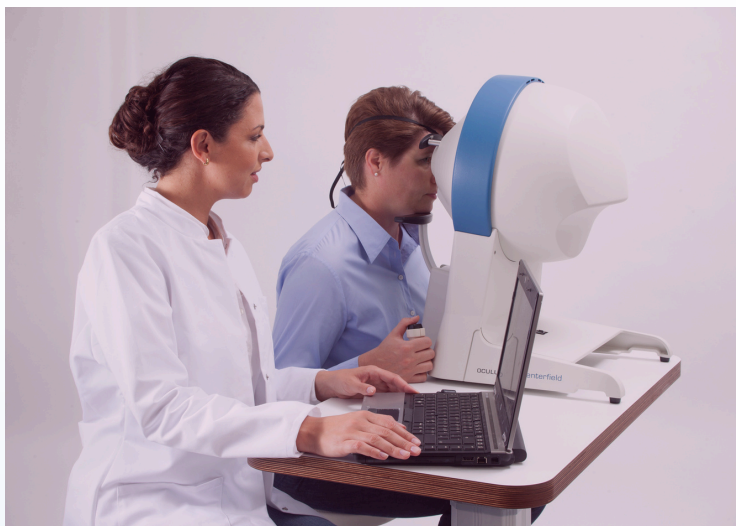

#### Données Techniques

Stratégies	OCULUS Fast Threshold, Full Threshold (4-2), CLIP Optional: SPARK strategy Age-adapted supra-threshold screening (2-zone, 3-zone, quantify defects) Tests automatisés le long des méridiens avec densité librement sélectionnable jusqu'à 35°
Vitesse du stimulus	2°/ s ou défini par l'utilisateur
Positionnement du patient	Appui-tête réglable en profondeur, mentonnière motorisée réglable en hauteur (en option)
Dimensions (L x P x H)	398 x 503 x 580 mm (15,7 x 19,8 x 22,8 pouces)
Poids	90 - 264 V AC, 50/60 Hz / 65 W - sans table
Poids	12,8 kg (28,2 lb) sans mentonnière 11,7 kg (25,8 lb)
Source de courant	15 V CC, 4 A, 60 W maximum.
Tension	80 - 264 V CA
Fréquence	47-63 Hz
Spécifications informatiques recommandées	Intel® Core™ i5, SSD de 500 Go, RAM de 8Go, Intel® Graphique HD, Windows® 10
Interface	USB
Logiciel	Logiciel de contrôle des appareils, de gestion des patients, de sauvegarde et d'impression Windows®. Réseau intégré, intégration DME facile, comptabilité DICOM

Dispositifs médicaux de classe I CE conforme à la Directive sur les dispositifs médicaux 93/42/CEE du Conseil. Veuillez lire attentivement la notice avant toute utilisation. Mise à jour : Mai 2026

CE 0123